Venta Inmueble (apts.y locales comerciales)

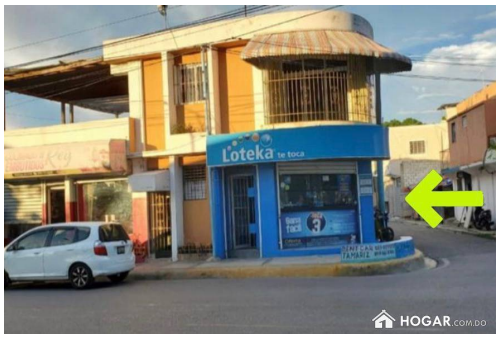

Información del vendedor

Nombre:	Licdo. Gabriel
Apellido:	Barreto
Teléfono:	(829) 422-1387

Datos del anuncio

Detalle

Título:	Venta Inmueble (apts.y locales comerciales)
Operación:	Comprar
Precio:	RD$ 16,500,000
Estado:	Nuevo
Habitaciones:	6
Baños:	6
Construcción:	338 m²
Precio/m²:	RD$ 48,867/m²
Solar:	297 m²
Niveles:	2
Construido:	2015

Ubicación

País:	República Dominicana
Ciudad:	San Pedro De Macoris
Sector:	San Pedro Macorís

Información adicional

ID de la Propiedad:	ID256558
Descripción:	Inmueble con destino tanto comercial y residencial Ubicado: entre Ave. Francisco Domínguez Charro y C./ Emilio Prud Homme, sector Centro de la Ciudad, SPM. (próximo a Catedral San Pedro y bajo techo club centro) Certificado de Título Definitivo (deslindado y al día) El inmueble cuenta con: * 3 locales comerciales (todos con frente hacia la Ave. Francisco Domínguez Charro) Área comercial preparada para 4 niveles.

* 3 apartamentos y 1 aparta-estudio (todos con frente hacia la C./Prud Homme)

Primer (1er) nivel
*Apartamento: 1 * Aparta estudio, 1er nivel
Balcón Sala-Comedor-Cocina
Sala-Comedor Dormitorio
Cocina Baño
2 dormitorios
Baño
Área lavado
Patio

Segundo (2do) nivel
*Apartamento: 1 *Apartamento: 2
Balcón Balcón
Sala-Comedor Sala-Comedor
Cocina Cocina
2 dormitorios Dormitorio
Baño Baño
Área lavado Área de lavado
Terraza

Escaleras de acceso al 2do nivel interiores
Pozo filtrante
Bomba
Protectores en hierro en ventanas y puertas
Nota: En Terraza del 2do nivel existe posibilidad para construir otro apartamento.
Ubicación/location: https://maps.app.goo.gl/3tNLVamDGzbvniTdA?g_st=iw

Características: Balcón, Jardín, Sala, Cocina, Gabinetes de Cocina, Ventanas Corredizas, Kitchenette, Comedor, Tope de Granito, Terraza, Area de Servicio