ALQUILER 2 HABITACIONES AMUEBLADO RD$45,000 GASCUE

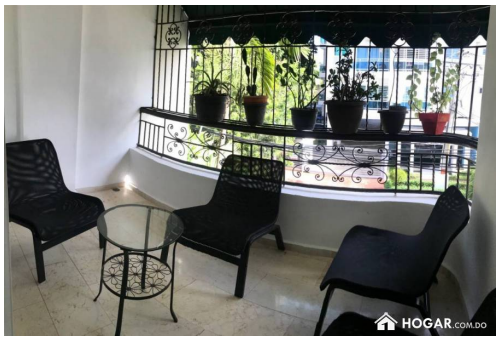

Información del vendedor

E-mail:	equiporociorodriguez@remaxblu.com
Nombre:	Rocío
Apellido:	Rodríguez
Teléfono:	(809) 660-7092

Datos del anuncio

Detalle

Título:	ALQUILER 2 HABITACIONES AMUEBLADO RD$45,000 GASCUE
Operación:	Alquilar
Precio:	US$ 800
Frecuencia alquiler:	mes
Estado:	Usado
Habitaciones:	2
Baños:	2.5
Parqueos:	1
Construcción:	140 m²
Precio/m²:	US$ 6/m²
Solar:	140 m²
Niveles:	1

Ubicación

País:	República Dominicana
Ciudad:	Distrito Nacional
Sector:	Gazcue

Información adicional

ID de la Propiedad:	ID565113
Descripción:	Amplio Apartamento ubicado en 2do. Piso de Residencial tranquilo en Gascue. *CARACTERÍSTICAS* □140 metros □2 habitaciones □2.5 Baños □Sala □Comedor

Amplio Balcón
Cuarto de servicio
Área de lavado
1 parqueo destechado
Ascensor
Planta para full

Mantenimiento incluido.

PRECIO DE ALQUILER US$800.000
Rocío Rodríguez
+1 809 660 7092
Agente Inmobiliario

Características: Balcón, Jardín, Cuarto de Servicio, Sala, Gabinetes de Cocina, Ascensor, Planta Eléctrica, Area de Lavado, Medio Baño, Area de Servicio