Apartamento En Residencial Punta Cana Macao

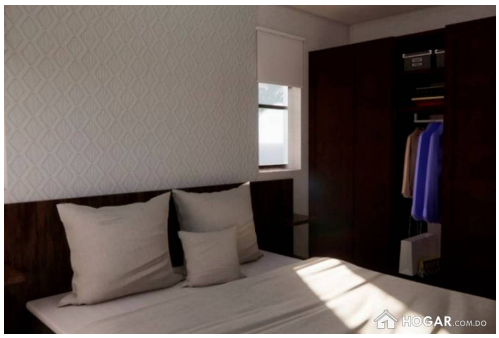

Información del vendedor	
E-mail:	thepuntacanahome@gmail.com
Nombre:	Punta Cana
Apellido:	Home
Teléfono:	(809) 383-6022

Datos del anuncio

Detalle

Título:	Apartamento En Residencial Punta Cana Macao
Operación:	Comprar
Precio:	US$ 30,000
Estado:	Nuevo
Habitaciones:	1
Baños:	1
Parqueos:	2
Construcción:	36 m²
Precio/m²:	US$ 826/m²
Solar:	36 m²

Ubicación

País:	República Dominicana
Ciudad:	La Altagracia
Sector:	Higüey
Dirección:	Punca Cana

Información adicional

ID de la Propiedad: ID185868

Descripción: Residencial Punta Cana Macao, que tendrá diferentes modelos y tamaños a escoger, y la ventaja de plazos de entrega acordes a tu conveniencia: 12, 24 y 36 meses.

La ubicación del Residencial Punta Cana Macao de una manera coloquial, queda apenas a 960 metros del complejo Iberostar y a menos de dos kilómetros del Hard Rock Hotel.

Los APARTAMENTOS tendrán la siguiente distribución: Baño, sala, comedor, cocina, balcón,

área de lavado, pre instalación de aire acondicionado, puertas en madera preciosa, closets, cocinas modulares, pisos en porcelanato, dos parqueos por unidad, parqueos separados para visitas.

El proyecto tendrá:

• Agua potable 24 horas.
• Energía eléctrica 24 horas.
• Seguridad 24 horas.
• Ocho piscinas.
• Tres parques infantiles.
• Un parque para mascotas.
• Una guardería infantil.
• Gas por tuberías.
• Una plaza comercial.
• Una cancha de basket.
• Un área de 1.2 km peatonal para ejercicios.
• Completamente cerrada.
• Solo una entrada por seguridad.
• Al lado de un colegio que está operando.
• Dos autobuses para el transporte a la playa.

Características: Piscina, Balcón, Cocina, BBQ, Jacuzzi, Area de Lavado